



КАТАЛОГ ОЧКОВЫХ ЛИНЗ ТМ САНТИЛЕН



CANTILEN®
ТЕРРИТОРИЯ ХОРОШЕГО ЗРЕНИЯ



ПОДХОД К ПРОДУКТУ

Компания Cantilen предлагает высококачественные оптические решения, которые обеспечивают комфорт и ясное зрение. Наш опыт позволяет удовлетворить потребности и ожидания наших клиентов



КАЧЕСТВО И ИННОВАЦИИ

Мы постоянно внедряем новейшие технологии и инновации в процесс производства линз для очков. Наша команда опытных специалистов заботится о каждой детали, чтобы обеспечить максимальную четкость зрения, защиту глаз и долговечность продукции

CANTILEN®



территория хорошего зрения



ШИРОКИЙ АССОРТИМЕНТ

У нас вы найдете широкий выбор различных типов линз. Мы предлагаем разные дизайны, материалы и покрытия, чтобы удовлетворить индивидуальные потребности каждого клиента

ЭКСПЕРТНЫЙ ПОДХОД

Компания Cantilen имеет опыт в сфере оптики более 17 лет. Весь накопленный опыт мы применяем при производстве линз, тщательно выбирая поставщиков и партнеров

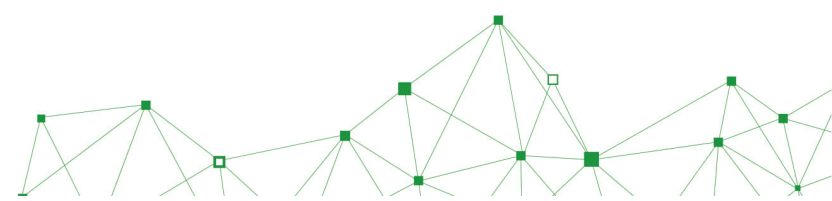

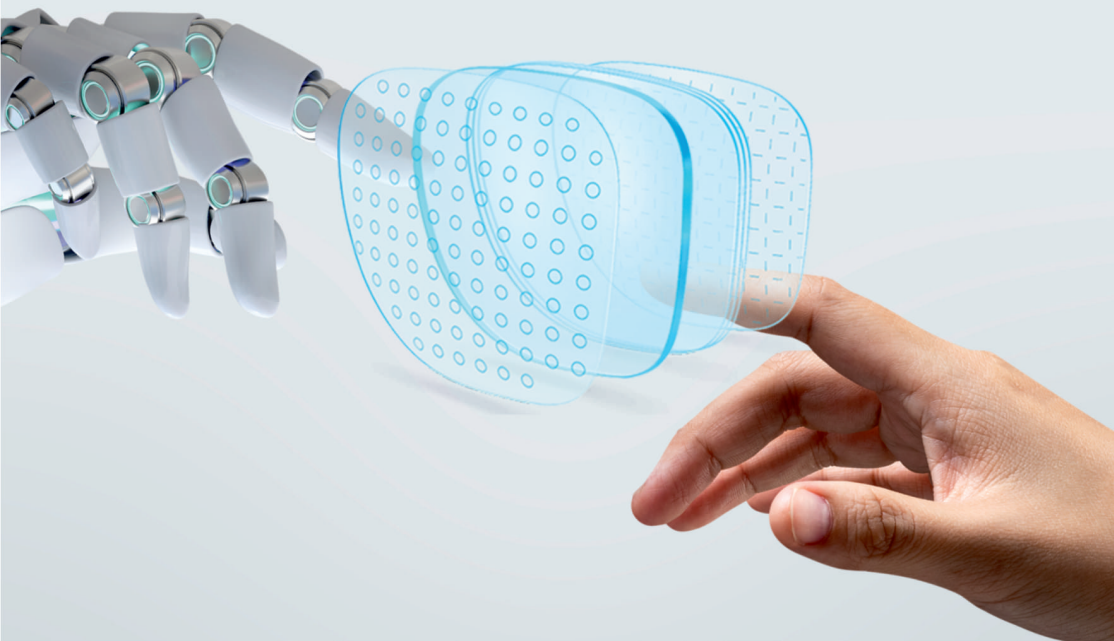

Российская линза по Корейской технологии

ответственность за качество и технологические процессы
под контролем команды CANTILEN



защита
от бликов



устойчивость
к царапинам



защита от пятен



защита
от капель воды



защита от
синего света



защита от
ультрафиолета



защита от пыли

CANTILEN

полимерная компьютерная линза
BLUE BLOCK

HMC/EMI AS 1,56

	Sph	Cyl	шаг
d 70	+4,00 -06,00	-	0,25

- Однофокальная асферическая линза
- Для постоянного ношения
- Для установки линз асферического дизайна в оправу требуется разметка положения зрачка
- Не рекомендуется для безободковых оправ
Не подходит для окрашивания.

Покрытие HMC/EMI

- Упрочненное мультипокрытие с олеофобными, просветляющими, антистатическими свойствами и защитой от вредного синего света
- Покрытие разработано для защиты от вредного синего света, что уменьшает зрительное напряжение при работе с цифровыми устройствами
- Обладает высокими олеофобными и антистатическими свойствами, повышает абразивостойкость (защищает от царапин при эксплуатации), увеличивает светопропускание линзы, устраняет блики, облегчает уход за линзой, защищает глаза от электромагнитного излучения
- УФ Защита - 420 nm • Отсечение UVA - 100% • Отсечение UVB - 100%
- Цвет остаточного рефлекса - сине-фиолетовый



CANTILEN

полимерная линза с покрытием

ULTRA

AS 1,61

	Sph	Cyl	шаг
d 65	+0,50 +6,00	-	0,25
d 70	-6,00 -10,00	-	0,50
d 75	0,00 -6,00	-	0,25

- Супертонкая однофокальная линза, асферического дизайна
- Подходит для всех типов оправ
Не подходит для окрашивания
- Для установки линз асферического дизайна в оправу требуется разметка положения зрачка

1,56

	Sph	Cyl	шаг
d 65	+0,50 +6,00	-	0,25
d 70	-5,00 -8,00	-	0,50
d 75	0,00 -6,00	-	0,25

- Утонченная однофокальная линза, сферического дизайна
- Не рекомендуется для безободковых оправ.
Не подходит для окрашивания



защита от бликов



устойчивость к царапинам



защита от пятен



защита от капель воды



защита от пыли



защита от ультрафиолета

Покрывтие Ultra

- Упрочненное мультипокрытие с суперолеофобными, просветляющими, антистатическими свойствами, повышенная защита от электромагнитного излучения
- Цвет остаточного рефлекса желто-зеленый.



защита
от бликов



устойчивость
к царапинам



защита
от капель воды



защита от
ультрафиолета

CANTILEN

полимерная линза с покрытием

CLEAR VISION

AS 1,67

	Sph	Cyl	шаг
d 65	+6,50 +10,00	-	0,50
d 70	-6,50 -10,00	-	0,50
	-11,00 -14,00	-	1,00
	+1,00 +4,00	-	0,25
d 75	-3,00 -6,00	-	0,25
d 75	0,00	-	-
d 65	+4,25 +6,00	-	0,25
d 65	+6,50 +10,00	-	0,50

- Ультратонкая, однофокальная линза асферического дизайна
- Подходит для всех типов оправ
- Для установки линз асферического дизайна в оправу требуется разметка положения зрачка
- Не подходит для окрашивания

AS 1,61

	Sph	Cyl	шаг
d 65	+0,50 +6,00	-	0,25
d 70	-5,00 -10,00	-	0,25
d 75	-0,50 -6,00	-	0,25

- Супертонкая однофокальная линза, асферического дизайна
- Для установки линз асферического дизайна в оправу требуется разметка положения зрачка
- Не подходит для окрашивания
- Подходит для всех типов оправ

1,56

	Sph	Cyl	шаг
d 65	+0,25 +4,00	лентиккуляр	0,25
	+4,25 +6,00		0,25
	+6,50 +10,00		0,50
	+4,00 -4,00	+0,25 +2,00 +2,25 +4,00	0,25
d 70	0,00 -4,00	-	0,25
	+0,25 +4,00	-	0,25
	-4,25 -6,00	-	0,25
	-6,50 -8,00	-	0,50
	-8,50 -10,00	-	0,50
	-11,00 -14,00	лентиккуляр	1,00
	+4,00 -4,00	+0,25 +2,00 -0,25 -2,00	0,25
	-0,25 -6,00	-0,25 -2,00 -2,25 -4,00	0,25

- Утонченная однофокальная линза сферического дизайна
- Не рекомендуется для безободковых оправ
- Не подходит для окрашивания

Покрывие Clear Vision

- Мультипокрытие с просветляющими свойствами
- Цвет остаточного рефлекса зелено-бирюзовый



CANTILEN

полимерная фотохромная линза
с покрытием **CLEAR VISION**

PHOTOCHROM, 1,56
Brown/Grey



	Sph	Cyl	шаг
d 65	+0,25 +6,00	-	0,25
d 70	+0,25 +6,00	-	0,25
	0,00 -6,00	-	0,25
	-6,50 -8,00	-	0,50

- Утонченная фотохромная однофокальная линза, сферического дизайна
- Не рекомендуется для безободковых оправ
- Не подходит для окрашивания

Покрытие CLEAR VISION

- Мультипокрытие с просветляющими свойствами
 - Защита от вредного синего света в материале
 - Максимальное затемнение до 85%, изначальное затемнение 10%
 - Цвет остаточного рефлекса зелено-бирюзовый
- Отсечение UVA - 100% • Отсечение UVB - 100%



защита
от бликов



устойчивость
к царапинам



защита
от капель воды



защита от
ультрафиолета



защита
от вредного
синего света



поляризационная
линза



защита от
ультрафиолета

CANTILEN

полимерная поляризационная линза

POLARIZED, 1,49
Brown/Grey



	Sph	Cyl	шаг
d 75	-0,50 -4,00 0,00	- -	0,25 -

- Поляризационная линза сферического дизайна
- Подходит только для ободковых оправ
- Не подходит для окрашивания
- Повышенная защита от ультрафиолета

- Отсечение UVA - 100% • Отсечение UVB - 100%

055



CANTILEN

полимерная мультифокусная линза без покрытия

БИФОКАЛЬНЫЕ, 1,49

	Sph	Cyl	шаг
d 70	-0,00 +3,00	+Add 1,0-3,0	0,25

- Мультифокусная линза с двумя оптическими зонами (даль, близь)
- Не рекомендуется для безободковых оправ
- Подходит для окрашивания
- Для установки мультифокусных линз в оправу требуется разметка по нижнему веку



мультифокусная
линза



защита от
ультрафиолета

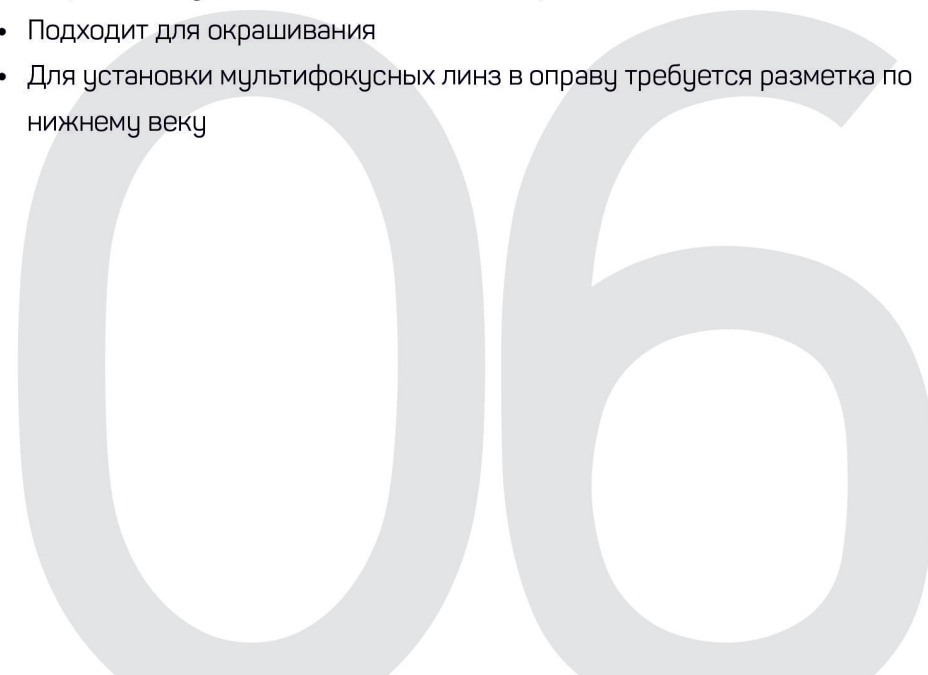



защита от
ультрафиолета

CANTILEN

полимерная линза без покрытия

CR-39, 1,49

	Sph	Cyl	шаг
d 65	-6,50 -10,00	-	0,50
	+5,00 +10,00	-	0,50
	-11,00 -20,00	лентиккуляр	1,00
	+6,50 +10,00	-	0,50
	+6,50 +10,00	лентиккуляр	0,50
	+11,00 +17,00	лентиккуляр	1,00
d 70	+4,00 -4,00	-	0,25
	+6,00 -6,00	-	0,25
	-6,50 -10,00	-	0,50
	-11,00 -20,00	лентиккуляр	1,00

- Однофокальная линза сферического дизайна.
- Не рекомендуется для безободковых оправ
- Подходит для окрашивания

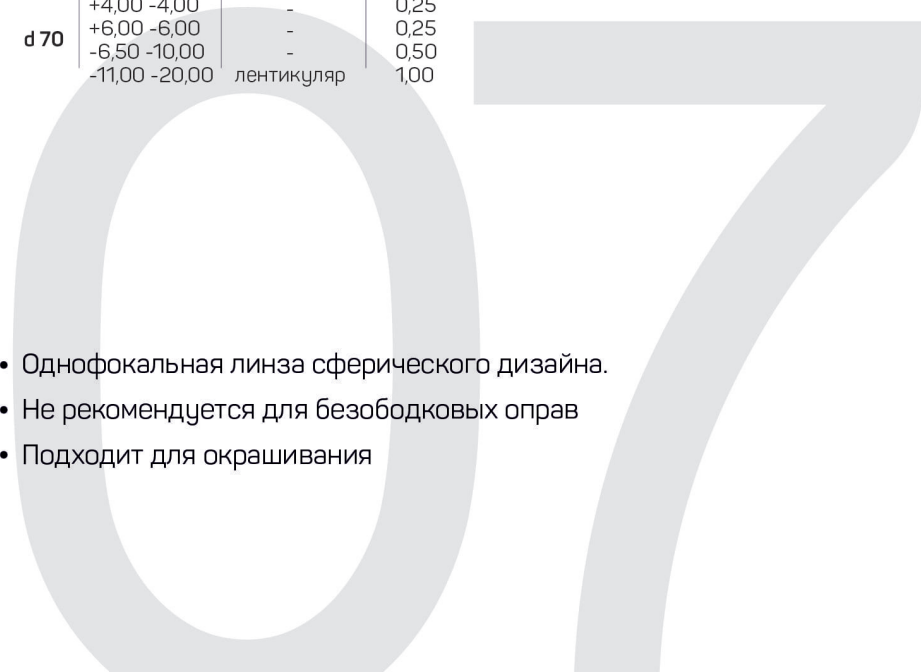



CANTILEN

минеральная фотохромная линза

PHOTOCHROM Brown/Grey, 1,52



- Однофокальная линза, сферического дизайна
- Только для ободковых оправ
- Не подходит для окрашивания
- Цвет остаточного рефлекса - белый
- Максимальное затемнение - до 65%, изначальное затемнение - 10%

	Sph	Cyl	шаг
	0	-	-
d 65	+0,50 +4,00 +4,50 +6,00	- -	0,25 0,50
d 70	-0,50 -4,00 -4,50 -6,00	- -	0,25 0,50



защита от
ультрафиолета



защита
от бликов



устойчивость
к царапинам



стекло

[®]
CANTILEN

WWW.CANTILEN.RU | для получения дополнительной информации или оформления заказа

- г. Красноярск, ул. Судостроительная, 91, ст. 1
+7 (391) 206 18 66
- г. Кемерово, ул. Серебряный бор, 5-209
+7 (3842) 900 213